



DIRECCIÓN DE EVALUACIÓN EDUCATIVA

EVALUACIÓN DIAGNÓSTICA PARA LAS ALUMNAS Y LOS ALUMNOS DE EDUCACIÓN BÁSICA 2022

6°

“SALVADOR HERMOSO NÁJERA”
CCT: 29EPR0007U
VESPERTINO

Estudiantes por grado

Matricula	20
-----------	----

Las barras **moradas** muestran el porcentaje de aciertos de las(os) estudiantes de la escuela; las **grises** el promedio en escuelas del mismo tipo de servicio. La marca **negra** se refiere al promedio de todos las(os) estudiantes del estado.

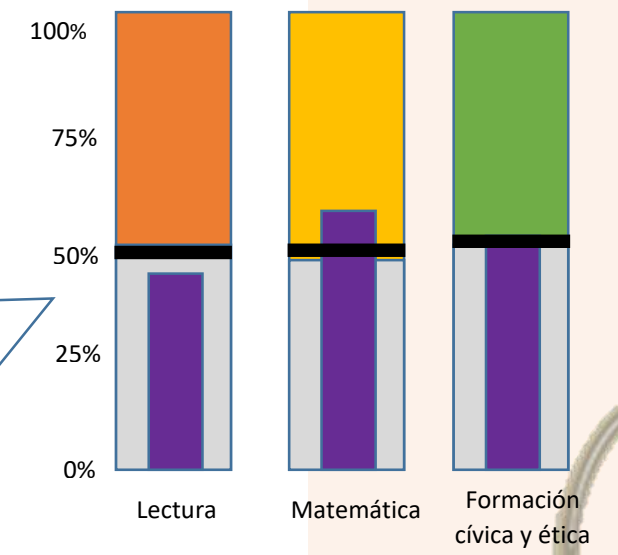

% de aciertos en unidad de análisis: lectura



% de aciertos en unidad de análisis: matemáticas



% de aciertos unidades de análisis: formación cívica y ética

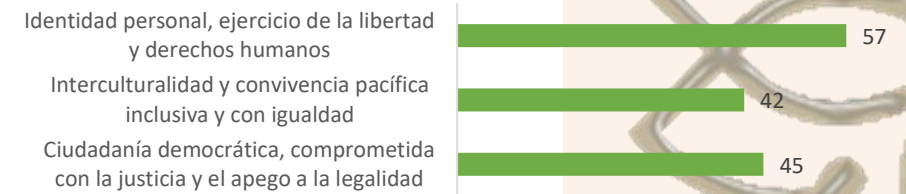

LECTURA

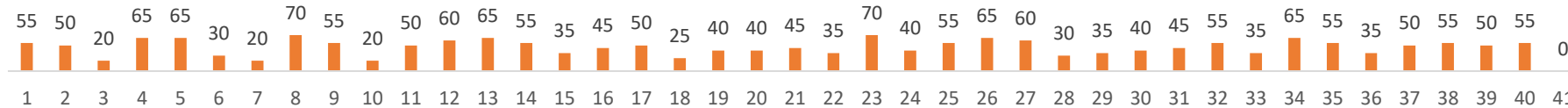

MATEMÁTICAS

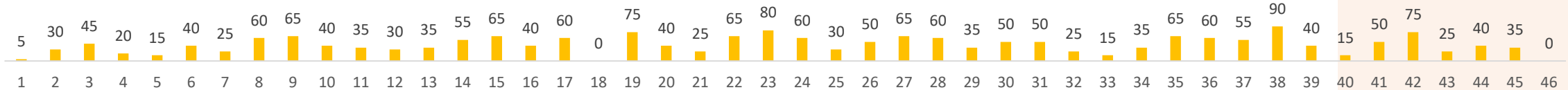

FORMACIÓN CÍVICA Y ÉTICA

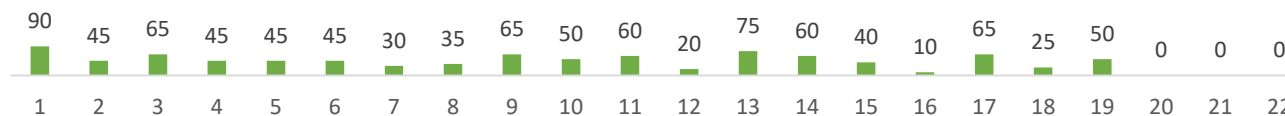

% de aciertos por reactivo

